



KASSENÄRZTLICHE  
BUNDESVEREINIGUNG

# ORGANISIERTE KREBSFRÜHERKENNUNGSPROGRAMME ZERVIXKARZINOM UND DARMKREBS OKFE DATENÜBERMITTLUNG 2021: ERFAHRUNGSBERICHT AUS DEM PRAXISALLTAG UND LESSONS LEARNED

**DR. KATRIN KLEINERT MBA**

ABTEILUNG NUTZENBEWERTUNG, DEZERNAT ÄRZTLICHE UND VERANLASSTE LEISTUNGEN



# AGENDA

➤ **G-BA BESCHLUSS ZUR OKFE-RL**

➤ **IMPRESSIONEN AUS DER PRAXIS**

➤ **TIMELINE**

➤ **STATISTIK**

➤ **LESSONS LEARNED**



# G-BA Beschluss

- ➔ 19. Juli 2018: Beschluss des G-BA über eine Richtlinie für organisierte Krebsfrüherkennungsprogramme (oKFE)
- ➔ 2019: Geschätzte Anzahl zu erwartender Datenvolumina pro Jahr:  
Darmkrebs 9,4 Mio Datensätze  
Zervixkarzinom 32,3 Mio Datensätze
- ➔ 1. Oktober 2020: Start der elektronischen Dokumentation in den Praxen

## Richtlinie



### des Gemeinsamen Bundesausschusses für organisierte Krebsfrüherkennungsprogramme

#### oKFE-Richtlinie/oKFE-RL

in der Fassung vom 19. Juli 2018  
veröffentlicht im Bundesanzeiger AT 18.10.2018 B3  
in Kraft getreten am 19. Oktober 2018

zuletzt geändert am 18. Juni 2020  
veröffentlicht im Bundesanzeiger BAnz AT 27.08.2020 B3  
in Kraft getreten am 28. August 2020



# AGENDA

➤ G-BA BESCHLUSS ZUR OKFE-RL

➤ **IMPRESSIONEN AUS DER PRAXIS**

➤ TIMELINE

➤ STATISTIK

➤ LESSONS LEARNED



➔ *„Erneut möchte ich mich über die unzulängliche Basisarbeit für die elektronische Datenübertragung des Moduls Früherkennung Zervixkarzinom beschweren. Die Datenerfassung ... ist äußerst aufwendig. Ich benötige für 12 Patientendokumentationen eine volle Stunde. Bei der Vielzahl an Vorsorgeuntersuchungen ist das unmenschlich und hält mich von meiner eigentlichen Aufgabe ab. Auf die Frage des Datenexports war mein Systemhaus völlig überfragt. ... Ich bekam folgende Antwort: wir haben den Export durchgeführt. Das Ergebnis liegt unter trpword/export. ... Der Fehler wird in der nächsten Version gefixt. ... Der erste in der Liste ist von einem Bug betroffen der ebenfalls in der nächsten Version gefixt wird. ...  
**Ich ... betreibe eine kleine Frauenarztpraxis auf dem Lande, habe nicht Informatik studiert und weiß weder was ein Bug ist, noch was gefixt bedeutet.“***

## Gynäkologin aus Sachsen-Anhalt



→ „... Es ist Samstag, der 9.4.2021, 10:45 – Sie können sich denken, was ich gerade mache ... Ich habe soeben meine Pflicht erfüllt, die mich unter Androhung von Honorareinbußen zwingt, unsinnige oKFEZ-Fragebögen auszufüllen. ... Der Fragebogen ist nun endlich fehlerarm – Vielen Dank, dass ich als Tester dazu beitragen konnte. ... Ich halte diese Fragebogenerhebung unverändert für eine unfassbare und überflüssige Bürokratie. Dass meine Nachfolgerin davon begeistert ist, wäre gelogen ... Ich sehne mich nach dem XX.XX.2021. Sie wissen schon, dann gehe ich in Rente.“

## Gynäkologe aus Baden-Württemberg



# Was war geschehen?

???

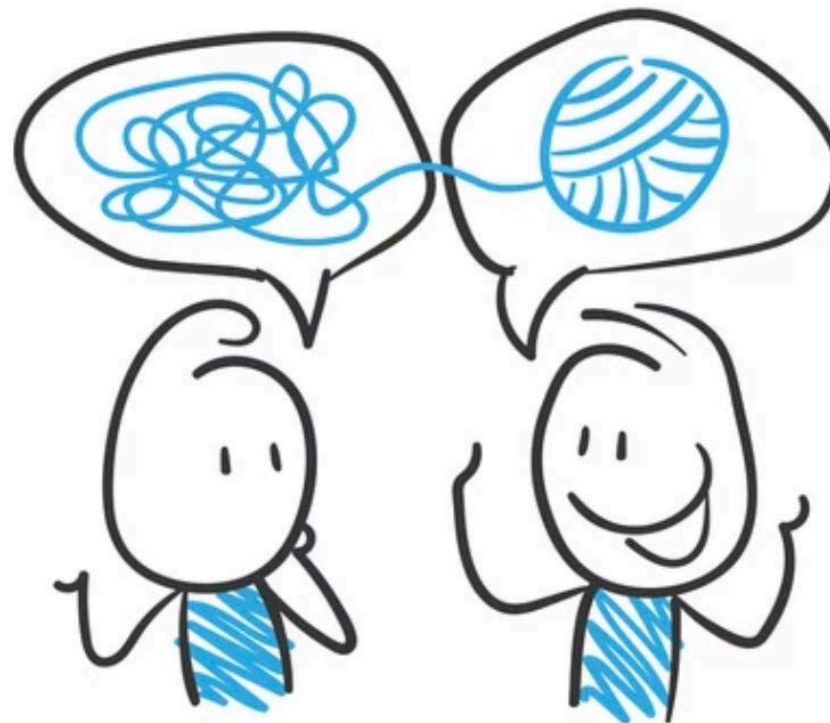









# AGENDA

➤ G-BA BESCHLUSS ZUR OKFE-RL

➤ IMPRESSIONEN AUS DER PRAXIS

➤ **TIMELINE**

➤ STATISTIK

➤ LESSONS LEARNED



# Timeline

Verlauf

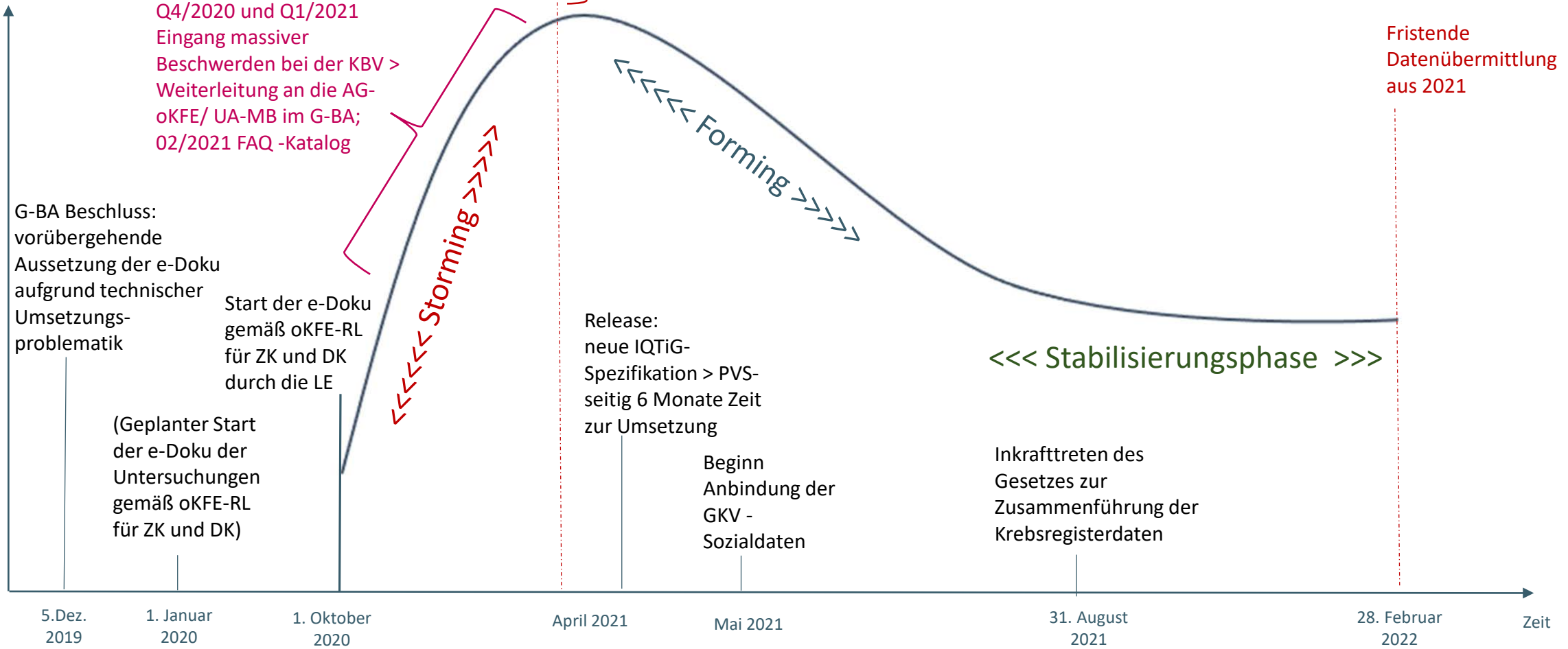

# AGENDA

- G-BA BESCHLUSS ZUR OKFE-RL
- IMPRESSIONEN AUS DER PRAXIS
- TIMELINE
- **STATISTIK**
- LESSONS LEARNED



Auswertung Datenlieferungen oKFE 2021

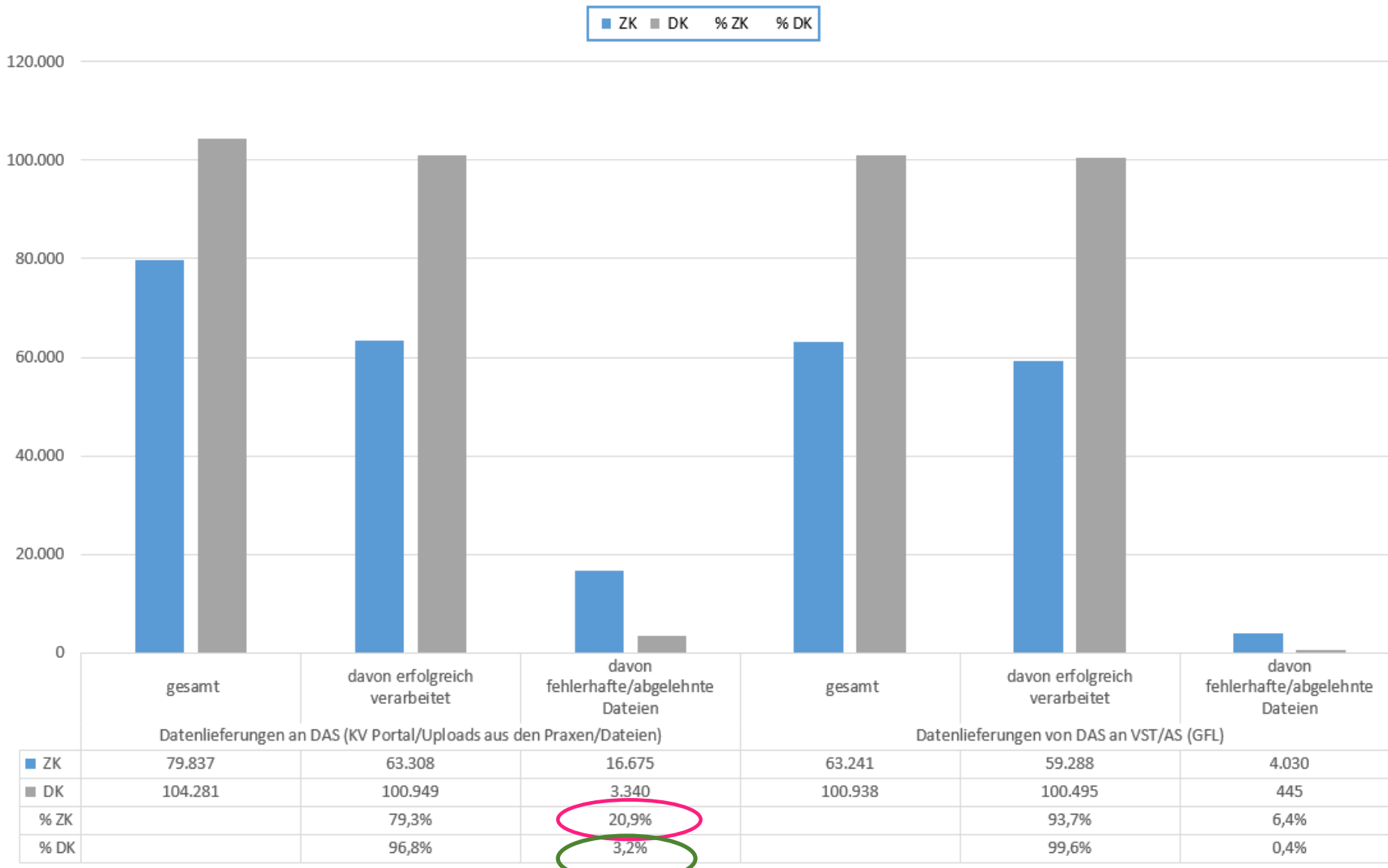

# Statistische Auswertung der Datenlieferungen oKFE für 2021

→ 1/5 aller Datenlieferungen im Modul ZK wurden im Jahr 2021 wegen technischer Fehlermeldungen bereits auf **Ebene der DAS** zurückgewiesen

Bemerkung: eine Datei kann 1-10.000 Behandlungssätze enthalten

# AGENDA

➤ G-BA BESCHLUSS ZUR OKFE-RL

➤ IMPRESSIONEN AUS DER PRAXIS

➤ TIMELINE

➤ STATISTIK

➤ **LESSONS LEARNED**





# „Hürden“

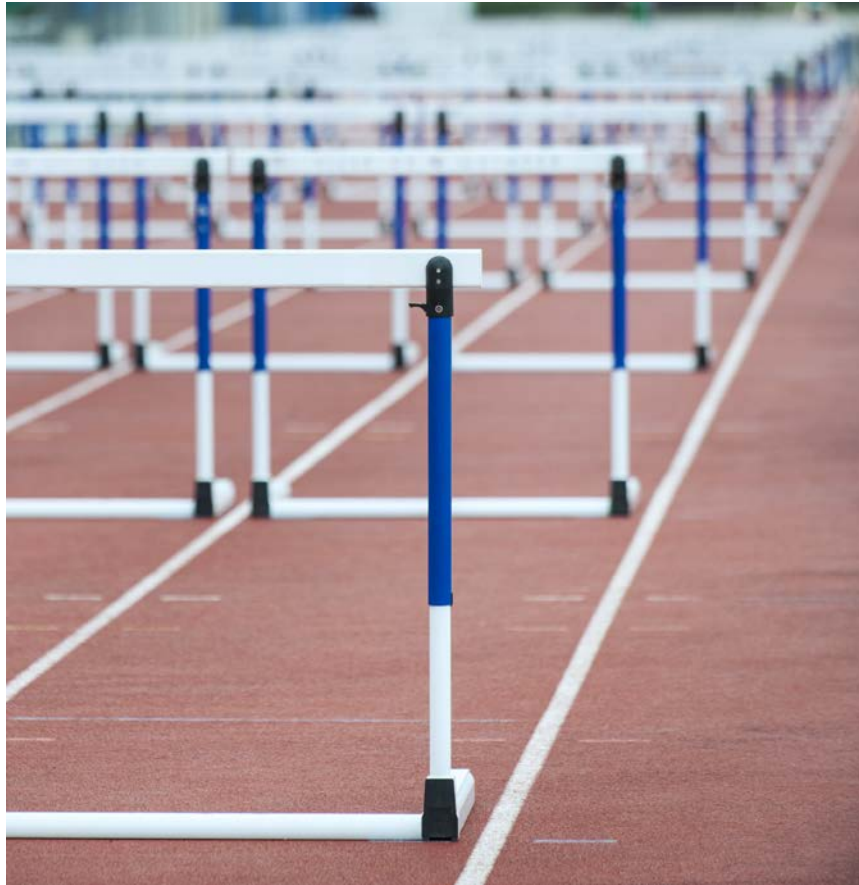

- **Viele beteiligte Instanzen** an der oKFE-Datenübermittlung und **enorme Datenmengen**
- **Fehlen** einer übergeordneten, **koordinierenden Instanz** im Sinne eines Projektmanagements
- **Heterogene IT-Systeme** in den Praxen und Laboren
- Regional teils schlecht ausgebaute **digitale Infrastruktur**
- **Datenschutzrechtliche Aspekte**
- **Starres System** mit zu langen Latenzzeiten bei der Behebung von Problemen

# Versuchslabor Praxis



- Praxen als Testlabor für unausgereifte technische Dokumentation und Datenstrecken
- Keine anwenderfreundliche Benutzeroberfläche
- Mangelnde Abstimmung zwischen dem Spezifikationsgeber IQTiG und PVS-Herstellern
- Fehlerhafte Umsetzung der Spezifikationsvorgaben



→ Die Umsetzung der Programmdokumentation oKFE wurde massiv unterschätzt

# Kommunikation ist der Schlüssel zum Erfolg



- Etablierung einer **koordinierenden Instanz** im Sinne eines Projektmanagements
- Frühzeitige **Kooperation** aller am Datenfluss Beteiligten, damit alle von Beginn an die gleiche „Sprache“ sprechen (Schnittstellen/XML-Formate/ Verschlüsselung)
- Großzügige **Personal und Ressourcenplanung** zu Beginn eines solchen Programmes (geschulte Mitarbeiter, Service-Telefon, FAQ etc.)



## Verbesserungsvorschläge



- **Kein** flächendeckender **Rollout** ohne vorherige **Erprobung** in der Praxis
- Softwareseitig frühzeitige **Entwicklung** mit den **Anwendern** gemeinsam
- **Zertifizierung** der Softwaremodule







**Vielen Dank für Ihre Aufmerksamkeit**

# Abkürzungsverzeichnis

AS	Auswertungsstelle: GFL Gesundheitsforen Leipzig
BA	Bewertungsausschuss
DAS	Datenannahmestellen: 17 KVen der Länder
DK	Darmkrebs
EBM	Einheitlicher Bewertungsmaßstab
e-Doku	elektronische Dokumentation
FAQ	Frequently Asked Questions
G-BA	Gemeinsamer Bundesausschuss
GKV	Gesetzliche Krankenversicherungen
GOP	Gebührenordnungsposition
IQTiG	Institut für Qualitätssicherung und Transparenz im Gesundheitswesen
LE	Leistungserbringer (Praxen)
oKFE-RL	Richtlinie der organisierten Krebsfrüherkennungsprogramme
oKFEZ	Organisierte Krebsfrüherkennungsprogramme Zytologie
PVS	Praxisverwaltungssystem (Softwarehersteller)
VST	Vertrauensstelle: Nortal AG
ZK	Zervixkarzinom

Quelle Bilder: Fotolia (jetzt Adobe Stock) und <https://de.freepik.com/fotos-kostenlos>

